



# Structuur en personeel

BRUGEL is sinds de oprichting in 2006 een publiekrechtelijke rechtspersoon en wordt geleid door een raad van bestuur met vijf bestuurders (waaronder een voorzitter) die door de Regering zijn aangesteld en een mandaat hebben van vijf jaar dat eenmaal kan worden hernieuwd.

De Brusselse Regering heeft de heren Jan De Keye, Marc Deprez, Pascal Misselyn, Henri Autrique en Guillaume Lepère aangesteld als bestuurders. De heer Marc Deprez werd op 20 maart 2014 aangesteld als bestuurder-voorzitter (na eerst bestuurder te zijn geweest). De heer Pascal Misselyn is de coördinator van het team opdrachthouders.

## Opdrachthouders

Om aan zijn verplichtingen te kunnen voldoen, beschikt BRUGEL over een team van adviseurs en assistenten. Hun statuut werd op 23 mei 2014 door de Regering vastgelegd met een besluit. Een ander besluit dat dezelfde dag werd uitgevaardigd verduidelijkt de rechtspositie en de bezoldigingsregeling van de contractuele personeelsleden.

Het personeelsbeheer wordt op volledig onafhankelijke wijze georganiseerd, maar in het kader van het Brusselse openbare ambt.

## 21 VTE

Het door BRUGEL aangenomen personeelsplan voor de uitoefening van haar bevoegdheden in 2017 voorzag in 21,29 VTE's (voltijdsequivalenten), hetzij 25 werkposten. Gedetailleerde informatie hierover (indeling per rang en graad) is in onderstaande tabel te vinden.

In 2017 zijn drie nieuwe opdrachthouders in dienst getreden, waarvan twee opdrachthouders voor de dienst Markt & Netten en één opdrachthouder voor de dienst Hernieuwbare Energie. De overige drie opdrachthouders die in 2017 reeds

gerekruteerd waren, waarvan twee opdrachthouders voor de nieuwe competentie water, zullen pas in 2018 het team vervoegen.

Dankzij de interne mobiliteit heeft ook een medewerker van functie en van dienst kunnen veranderen.

## Onafhankelijke instelling

De bestuurders en het personeel van BRUGEL vragen of aanvaarden geen rechtstreekse instructies van overheden of andere publieke of private entiteiten.

## Personeelsplan – situatie op 31/12/2017

Rangen	Graad	Statutairen en mandatarissen VTE	Ondersteunende en specifieke taak VTE	Startbaan VTE	Uitzonderlijke en tijdelijke behoefte VTE
A230	Coördinator	1			
A220	Eerste ingenieur				
A210	Eerste attaché expert van hoog niveau				
A200	Eerste attaché		1		
A111	Ingenieur				3
A101	Attaché				9
B101	Assistent				5,8
C101	Adjunct				2
<b>Algemeen totaal</b>					<b>21,8</b>

# HR-statistieken op 31/12/2017

Verdeling, Man/Vrouw

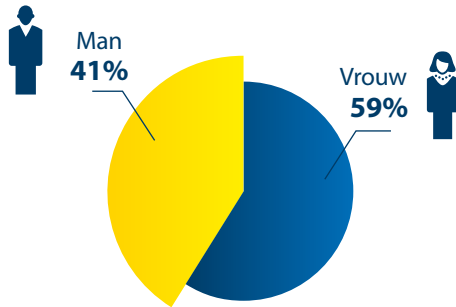

Verdeling, door taalregeling Franstalig/Nederlandstalig

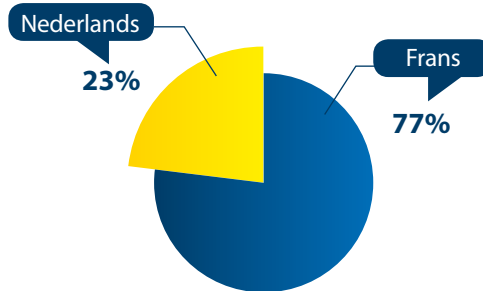

Verdeling, Telewerk

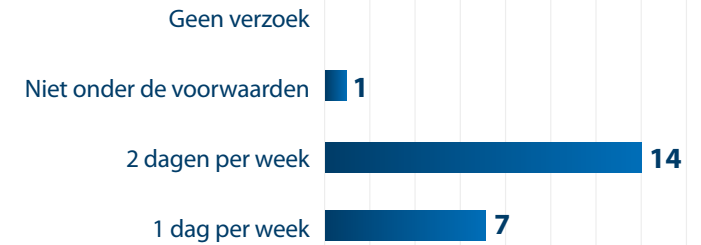

Verdeling, per anciënniteit

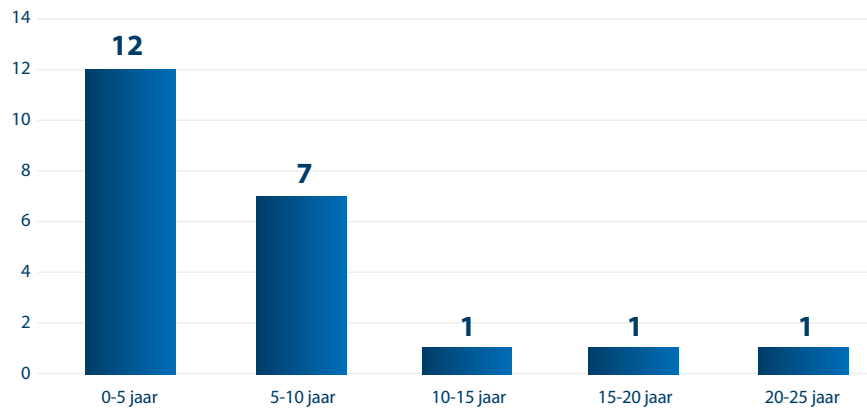

Verdeling, per leeftijd

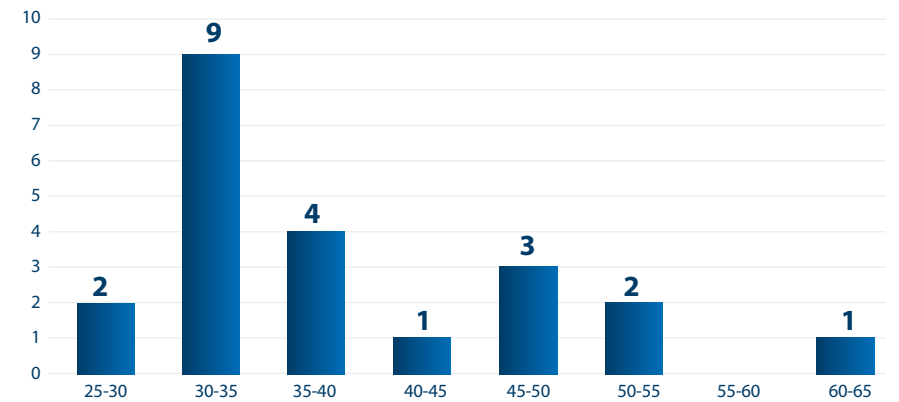

# Organigram op 31/12/2017

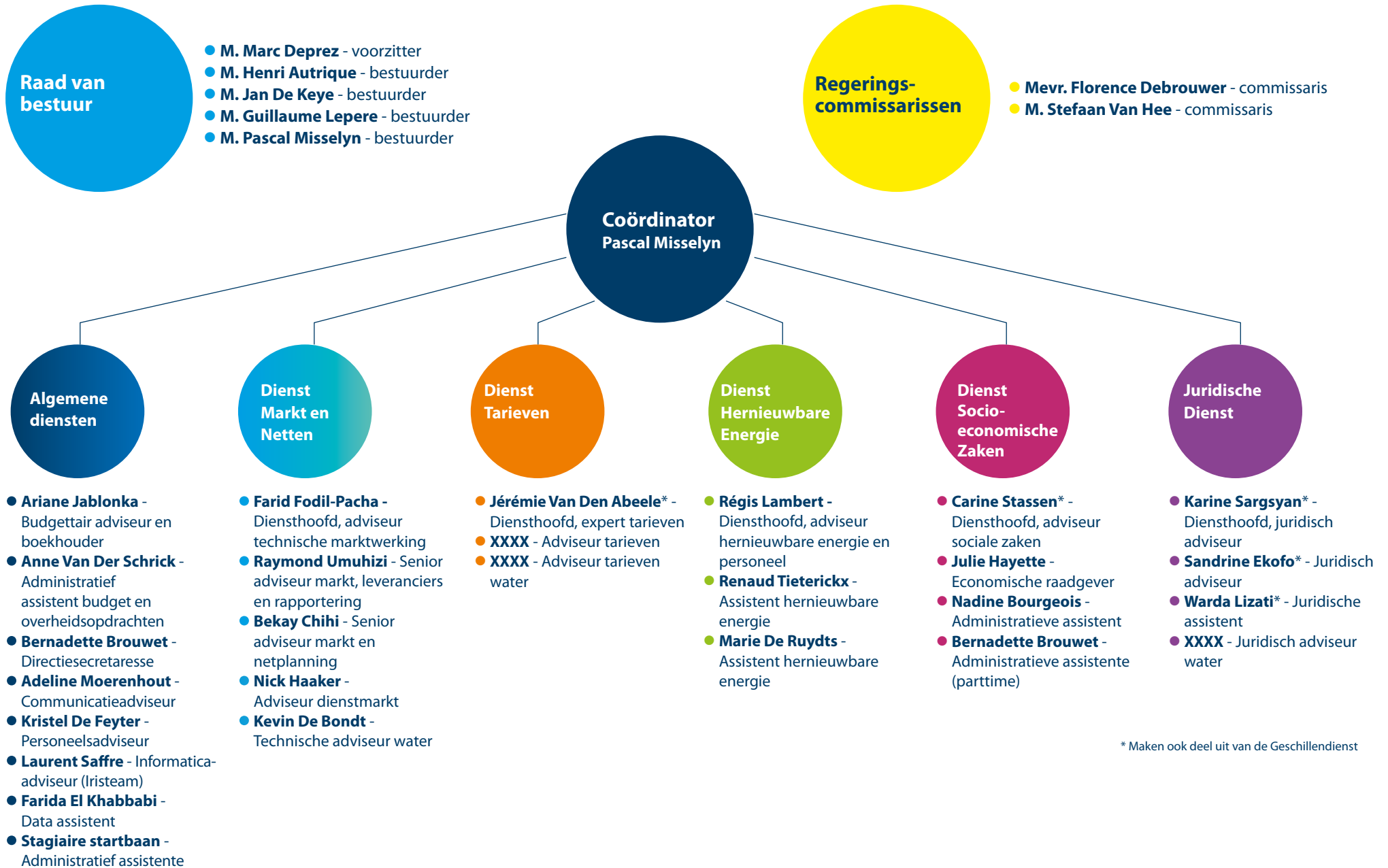

\* Maken ook deel uit van de Geschillendienst



1 Nadine Bourgeois 2 Farida El Khabbabi 3 Régis Lambert 4 Anne Van Der Schrick 5 Laurent Saffre 6 Carine Stassen 7 Farid Fodil-Pacha 8 Bernadette Brouwet 9 Marie De Ruydts 10 Sandrine Ekofo  
11 Ariane Jablonka 12 Pascal Misselyn 13 Nick Haaker 14 Raymond Umuhizi 15 Marie-Elise Cavallo 16 Adeline Moerenhout 17 Karine Sargsyan 18 Jérémie Van Den Abeele 19 Julie Hayette 20 Renaud Tieterickx  
21 Warda Lizati 22 Bekay Chihi 23 Kevin De Bondt 24 Halima Hani 25 Benoît Gosselin